

## (5)石碇區災害應變中心經建組標準作業程序

### 1.0 目的：

提昇新北市石碇區（以下簡稱本區）應變中心應付天然災害應變之能力，建立新北市各區災害應變中心經建組作業管理程序之規範，透過本程序之訂定，以利災害對農、漁、林、牧業查報、通報效率，及協同相關單位對土石流危險區域保全戶進行疏散、撤離等避難措施，保障民眾生命財產安全。

### 2.0 適用範圍：

本作業程序適用於新北市各區級災害應變中心經建組之作業。

### 3.0 權責單位及人員：

3.1 組長：經建課課長兼任。

3.2 組員：經建課派員。

### 4.0 職掌：

4.1 公、民營事業有關公用氣體與油料管線、輸電線路等防災措施及災情查報傳遞、統計彙整、聯繫等事項。

4.2 辦理農、漁、林、牧業災情查報、設施防護、搶修與善後處理工作等事宜。

4.3 配合新北市政府農業局，依據降雨量變化，劃定土石流危險區域、土石崩塌地區、野溪危害警戒管制區域，並通報相關單位進行疏散、撤離避難措施。

4.4 協調綠化班進駐區應變中心協助處理相關災情。

4.5 其他有關業務權責事項。

### 5.0 作業程序(附件)

### 6.0 災前整備：

6.1 成立區級災害應變中心後，編組人員、組長進駐，並依規定內到達應變中心報到。

6.2 備妥土石流防災疏散避難計畫、土石流影響範圍保全對象清冊、土石流疏散避難圖等相關資料於災害應變中心，並通知土石流疏散避難編組成員整備待命。

6.3 備妥公、民營事業有關公用氣體與油料管線、輸電線路等單位緊急聯絡名冊保持聯繫，並填妥救災人員、機具整備表回報作業組。

6.4 聯繫綠化班或清潔隊進駐區應變中心，協助處理相關路樹災情。

## 7.0 災害緊急應變：

- 7.1 配合新北市政府農業局，依據降雨量變化，劃定土石流危險區域、土石崩塌地區、野溪危害警戒管制區域，並通報民眾進行疏散、撤離等避難措施。
- 7.2 配合新北市政府農業局，辦理農、漁、林、牧業災情查報。
- 7.3 因應災害緊急應變電話線路增加，編組人員協助接聽電話及填寫受理案件管制表，回報作業組。
- 7.4 編組人員交接時，確實填妥交接紀錄表，以利後續追蹤任務進度。

## 8.0 災後復原階段：

- 8.1 彙整搶救災處置情況、人力與機具動員之狀況，回報作業組。
- 8.2 檢討災情通報情況或缺失，及配合研擬災害重建復原因應對策。

## 9.0 土石流疏散避難編組人員聯絡名冊、土石流影響範圍保全對象清冊、綠化班名冊等資料如有異動，應隨時更新。

## 10.0 參考資料：新北市區級災害應變中心標準作業程序。

## 11.0 附則：

- 11.1 為落實土石流潛勢溪流影響範圍內民眾之疏散避難機制，應依據農委會「土石流防災疏散避難作業規定」辦理，以里為單元研訂土石流防災疏散避難計畫。
- 11.2 依據地區特性研訂之土石流防災疏散避難計畫，每年防汛期前送新北市政府彙整後陳報農委會備查。

附件 新北市石碇區災害應變中心經建組標準作業程序

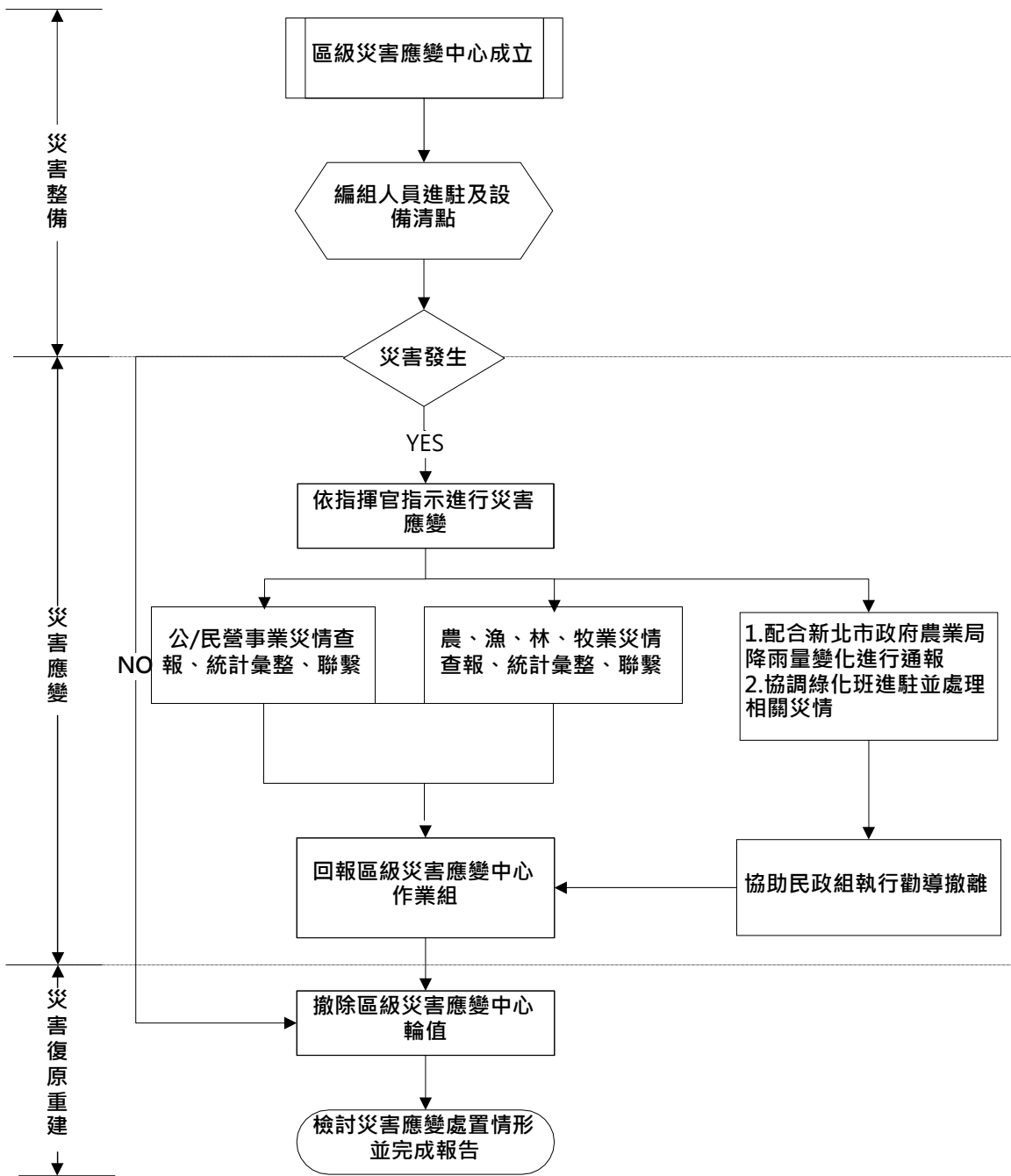

附件 新北市石碇區災害應變中心經建組救災人員、機具整備表

災害名稱：

組別：

可動員人數：

機具名稱	數量	放置地點	聯絡人	聯絡電話	備註

報到時間：

報到地點：

指揮官：

組長：

填報人：

備註：本表可依各編組控管之器材、機具內容調製

附件 新北市石碇區災害應變中心受理案件管制表

月 日 受理人：

報案人		報案時間	時 分	聯絡電話	
報案 內容					
電話接聽人員填寫以上欄位					
權責 單位	<input type="checkbox"/> 作業組 <input type="checkbox"/> 秘書組 <input type="checkbox"/> 經建(農經)組 <input type="checkbox"/> 工務組 <input type="checkbox"/> 社會組 <input type="checkbox"/> 環保組 <input type="checkbox"/> 警政組 <input type="checkbox"/> 消防組 <input type="checkbox"/> 衛生組 <input type="checkbox"/> 電信組 <input type="checkbox"/> 電力組 <input type="checkbox"/> 自來水組 <input type="checkbox"/> 國軍組				
處理 情形	處理組別： _____ 填報人： _____				
作業組 備註	<input type="checkbox"/> 已輸入電腦 <input type="checkbox"/> 已排除案件 <input type="checkbox"/> 其他_____				
批示					

備註：

- 一、因應電話線路增加，請各編組人員協助接聽電話及紀錄本表。
- 二、紀錄後表單由指揮官或作業組勾選權責單位。
- 三、權責單位執行救災任務，並填寫處理情形，回報作業組。
- 四、管制表撰寫完作業組統一彙整災情與處置情形。

附件 新北市石碇區災害應變中心經建組交接紀錄表

經建組 災害應變中心交接紀錄表		
交接時間	交接事項	交接人員簽名
月 日 時 分		交：
		接：
月 日 時 分		交：
		接：
月 日 時 分		交：
		接：
月 日 時 分		交：
		接：
月 日 時 分		交：
		接：
月 日 時 分		交：
		接：
月 日 時 分		交：
		接：
月 日 時 分		交：
		接：
月 日 時 分		交：
		接：
月 日 時 分		交：
		接：

備註：

- 一、本表為進駐人員交接時使用，交接雙方應簽名以利掌握交接狀況。
- 二、交接時應視情況將重要的指示事項，或尚待處理的事項寫明於本表中。